安吉物流北美有限公司

1. 企业基本信息：企业概况

安吉物流北美有限公司于 2016 年 12 月建立。位于 13301 Stephens Rd., Warren MI 48089.

2. 企业基本信息：历史沿革

2016 年 12 月	公司注册成立
2017 年 2 月	延锋仓储项目启动
2017 年 7 月	通用转存翻包项目启动
2017 年 11 月	美国内陆集卡拖车第三方业务启动
2020 年 12 月	通用 CC 项目和福耀玻璃排序项目启动

3. 企业基本信息：企业领导

董事长：黄文华
副董事长：金麒
董事：严俊
总经理：刘旭栋
财务总监：宋勇

4. 企业基本信息：组织机构

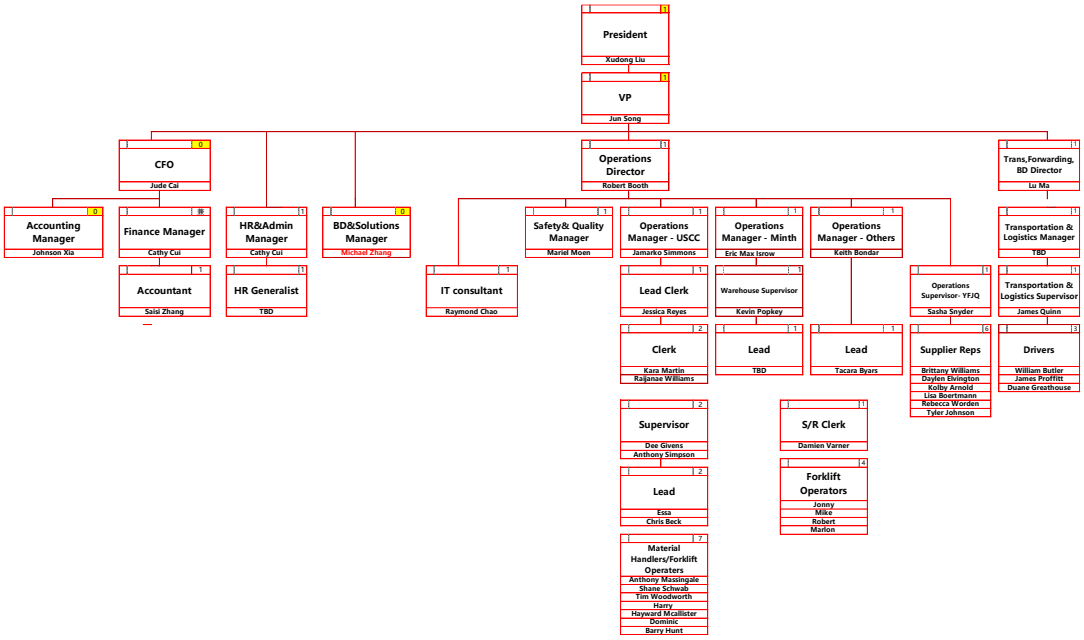

5. 企业基本信息：公司治理结构（有限责任公司、股份公司）

有限责任公司

6. 企业基本信息：荣誉资质

ISO 9001:2015

7. **企业基本信息：分支机构**

无

8. 企业基本信息：其他信息

待更新

9. 人力资源：人事任免

待更新

10. 人力资源：职工薪酬（可选）

待更新

11. 人力资源：员工招聘（应届毕业生）

待更新

12. 企业文化：企业文化

待更新

13. 社会责任：社会责任报告

待更新

14. 社会责任：社会责任实践

待更新

15. 社会责任：突发事件处置

待更新

16. 投资者关系：投资发展

待更新

17. 投资者关系：改革重组

待更新

18. 投资者关系：企业财务和经营情况(可选)

待更新

19. 投资者关系：产权交易信息

待更新

20. 投资者关系：不动产租赁信息

待更新

21. 投资者关系：招标采购

待更新